

INFORME DE AVANCE Y EJECUCIÓN DE LA CUOTA N° 2/
DEL MES DE FEBRERO DE 2026

CORRESPONDIENTE AL
CONTRATO 1.330.19.13-3708
14 DE ENERO DEL 2026

CONTRATISTA
DANNA VALENTINA RIVERA LAGUNA
CC. 1151962041 DE CALI VALLE

SUPERVISORA DEL CONTRATO
AUDREY BAHAMON GOMEZ
C.C. 31.574.698

SECRETARIA DE AMBIENTE Y DESARROLLO SOSTENIBLE
VALLE DEL CAUCA

FEBRERO 16 DE 2026

Página 1 de 9



Rdo. ABG

INTRODUCCIÓN: El siguiente informe ejecutivo tiene como propósito, presentar de manera detallada las actividades que se desarrollaron durante el mes de **FEBRERO 2026**, lo anterior dando cumplimiento a las actividades asignadas por el supervisor del contrato, para esto se describen las actividades realizadas y se adjunta registro fotográfico, para la ejecución del contrato con un plan de trabajo organizado y relacionadas en el objeto del contrato.

OBJETO DEL CONTRATO: PRESTAR LOS SERVICIOS DE APOYO A LA GESTIÓN COMO TÉCNICO EN LA SECRETARÍA DE AMBIENTE Y DESARROLLO SOSTENIBLE, CON EL FIN DE APOYAR LA REALIZACIÓN DE LAS ACTIVIDADES ASOCIADAS AL PROYECTO FORTALECIMIENTO DE LA GOBERNANZA Y LA EDUCACIÓN AMBIENTAL PARA LA RESTAURACIÓN PROGRESIVA DE LA BIODIVERSIDAD Y SUS SERVICIOS ECOSISTÉMICOS VALLE DEL CAUCA

ACTIVIDADES Y OBLIGACIONES DEL CONTRATO

ACTIVIDAD 1. Asistir a las jornadas, eventos, mesas de trabajo y reuniones según lo indicado por la supervisión, en el marco del proyecto objeto del contrato.

- Asistí a una reunión de coordinación con el fin de organizar y definir el proceso de gestión de las PQRS correspondientes a los periodos 2026, en el marco del control de correspondencia. Durante el encuentro se revisaron los lineamientos, responsabilidades y procedimientos necesarios para garantizar el adecuado registro, seguimiento y respuesta de cada solicitud. Asimismo, se escaneó la documentación faltante y se adjuntó en la matriz del control de correspondencia, asegurando que cada documento quedara incorporado en su registro correspondiente.





Mi unidad > PQRS DRIVE > ENTRADA ▾

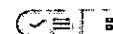

> Estadísticas de Gemini

Tipo ▾	Personas ▾	Modificado ▾	Fuente ▾			
Nombre ↕				Propietario	Fecha de modific...	Tamaño d
VERDA PASO MORENO.pdf				yo	19 ene	1.5 MB
TRASLADO DE SOLICITUD.pdf				yo	4 dic 2025	709 KB
SOLICITUDES ESTUDIO RIESGO POTENCIAL CONDECORACION.pdf				yo	4 dic 2025	6.3 MB
SOLICITUD_0001.pdf				yo	4 dic 2025	358 KB
SOLICITUD TESIS DE AMOR.pdf				yo	4 dic 2025	1.2 MB
SOLICITUD PROPUESTA A LA GOBERNADORA.pdf				yo	4 dic 2025	3.1 MB
SOLICITUD PARA AMBIENTE VALLE DEL CAUCA JAC CAMPO ALEGRE MUNI...				yo	4 dic 2025	16 MB

- Asistí a la capacitación sobre presentación de cuentas, en la cual se brindaron orientaciones detalladas sobre la manera adecuada de organizar la información, estructurar los contenidos y preparar correctamente los informes correspondientes. Durante la jornada tomé apuntes y registré las recomendaciones entregadas, con el propósito de aplicarlas en las futuras entregas y asegurar que la presentación de la información sea clara.



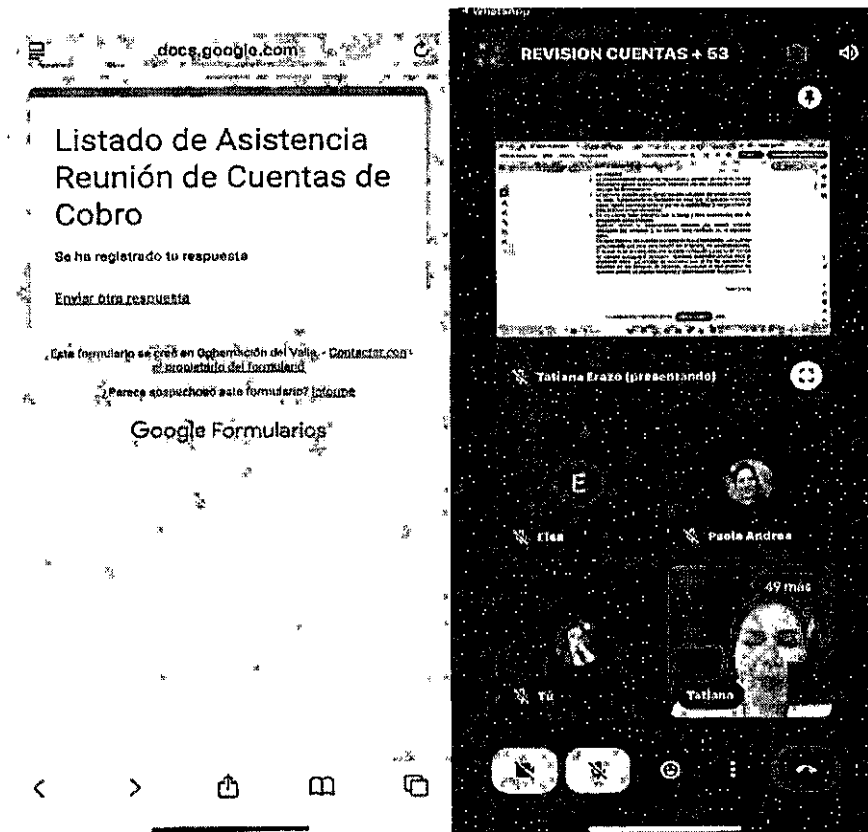

ACTIVIDAD 2. Colaborar en la organización de los documentos generados durante la ejecución del proyecto, conforme a lo establecido en la Ley 594 de 2000, Ley General de Archivo y el Modelo Integrado de Planeación y Gestión – MIPG.

- Apoyé en la realización del consolidado correspondiente a las vigencias 2025, integrando la información cargada en la plataforma en el cuadro de correspondencia de PQRS. Este proceso incluye la verificación y organización de los registros de ambos periodos, debidamente relacionados con las respuestas emitidas y las fechas de radicación y atención. El consolidado permitirá unificar los datos de las dos vigencias, garantizando trazabilidad, coherencia y disponibilidad de la información requerida para los procesos administrativos y de seguimiento.



FORMULARIO DE CONTROL DE CORRESPONDENCIA

Ministerio de Justicia

Secretaría de Justicia

CONTROL DE CORRESPONDENCIA

Fecha de Emisión: _____

Fecha de Recepción: _____

Código	Número de Expediente	Fecha de Emisión	Fecha de Recepción	Estado	Observaciones	Firma	Cargo
1	10000000000000000000	10/01/2020	10/01/2020	Recibido			
2	10000000000000000000	10/01/2020	10/01/2020	Recibido			
3	10000000000000000000	10/01/2020	10/01/2020	Recibido			
4	10000000000000000000	10/01/2020	10/01/2020	Recibido			
5	10000000000000000000	10/01/2020	10/01/2020	Recibido			
6	10000000000000000000	10/01/2020	10/01/2020	Recibido			
7	10000000000000000000	10/01/2020	10/01/2020	Recibido			
8	10000000000000000000	10/01/2020	10/01/2020	Recibido			
9	10000000000000000000	10/01/2020	10/01/2020	Recibido			
10	10000000000000000000	10/01/2020	10/01/2020	Recibido			
11	10000000000000000000	10/01/2020	10/01/2020	Recibido			
12	10000000000000000000	10/01/2020	10/01/2020	Recibido			
13	10000000000000000000	10/01/2020	10/01/2020	Recibido			
14	10000000000000000000	10/01/2020	10/01/2020	Recibido			
15	10000000000000000000	10/01/2020	10/01/2020	Recibido			
16	10000000000000000000	10/01/2020	10/01/2020	Recibido			
17	10000000000000000000	10/01/2020	10/01/2020	Recibido			
18	10000000000000000000	10/01/2020	10/01/2020	Recibido			
19	10000000000000000000	10/01/2020	10/01/2020	Recibido			
20	10000000000000000000	10/01/2020	10/01/2020	Recibido			
21	10000000000000000000	10/01/2020	10/01/2020	Recibido			
22	10000000000000000000	10/01/2020	10/01/2020	Recibido			
23	10000000000000000000	10/01/2020	10/01/2020	Recibido			
24	10000000000000000000	10/01/2020	10/01/2020	Recibido			
25	10000000000000000000	10/01/2020	10/01/2020	Recibido			
26	10000000000000000000	10/01/2020	10/01/2020	Recibido			
27	10000000000000000000	10/01/2020	10/01/2020	Recibido			
28	10000000000000000000	10/01/2020	10/01/2020	Recibido			
29	10000000000000000000	10/01/2020	10/01/2020	Recibido			
30	10000000000000000000	10/01/2020	10/01/2020	Recibido			
31	10000000000000000000	10/01/2020	10/01/2020	Recibido			
32	10000000000000000000	10/01/2020	10/01/2020	Recibido			
33	10000000000000000000	10/01/2020	10/01/2020	Recibido			
34	10000000000000000000	10/01/2020	10/01/2020	Recibido			
35	10000000000000000000	10/01/2020	10/01/2020	Recibido			
36	10000000000000000000	10/01/2020	10/01/2020	Recibido			
37	10000000000000000000	10/01/2020	10/01/2020	Recibido			
38	10000000000000000000	10/01/2020	10/01/2020	Recibido			
39	10000000000000000000	10/01/2020	10/01/2020	Recibido			
40	10000000000000000000	10/01/2020	10/01/2020	Recibido			
41	10000000000000000000	10/01/2020	10/01/2020	Recibido			
42	10000000000000000000	10/01/2020	10/01/2020	Recibido			
43	10000000000000000000	10/01/2020	10/01/2020	Recibido			
44	10000000000000000						

[illegible]

- Asimismo, se resaltó la necesidad de informar oportunamente cualquier síntoma, seguir las indicaciones médicas y adoptar prácticas seguras durante el desarrollo de las actividades laborales, con el fin de proteger la salud de los trabajadores y contribuir a un ambiente de trabajo seguro y controlado.

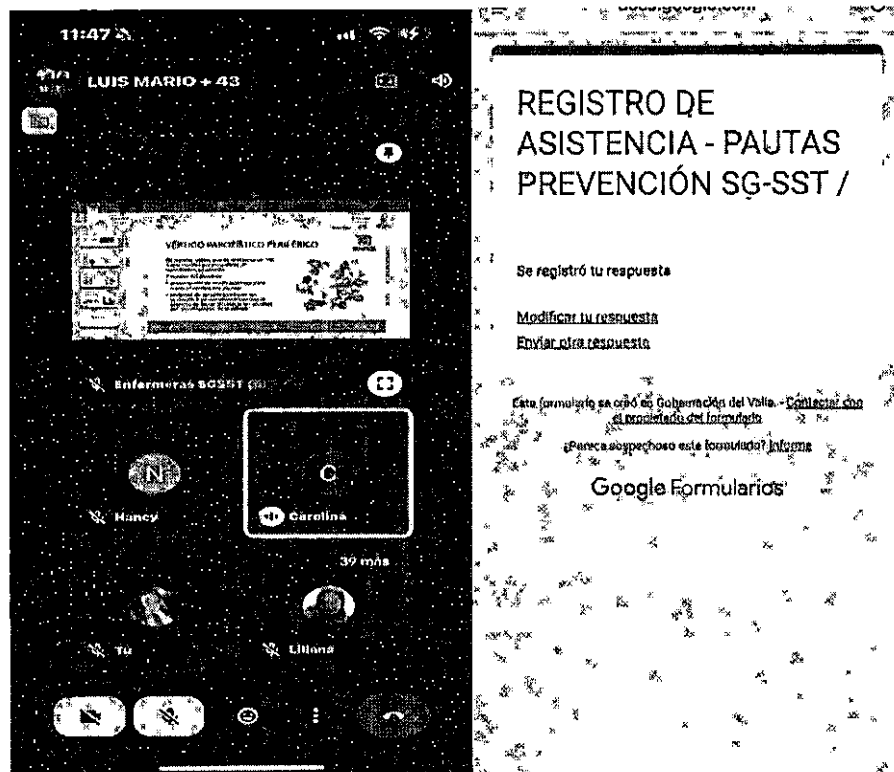

- Participé en la elaboración del plan de trabajo con el equipo MIPG, para su ejecución hasta el mes de junio, en el cual se definieron de manera clara y detallada las actividades, tareas, responsables y plazos requeridos para el cumplimiento oportuno de los objetivos establecidos, contribuyendo al fortalecimiento de la planeación institucional, así como al adecuado seguimiento, control y evaluación de las acciones programadas.

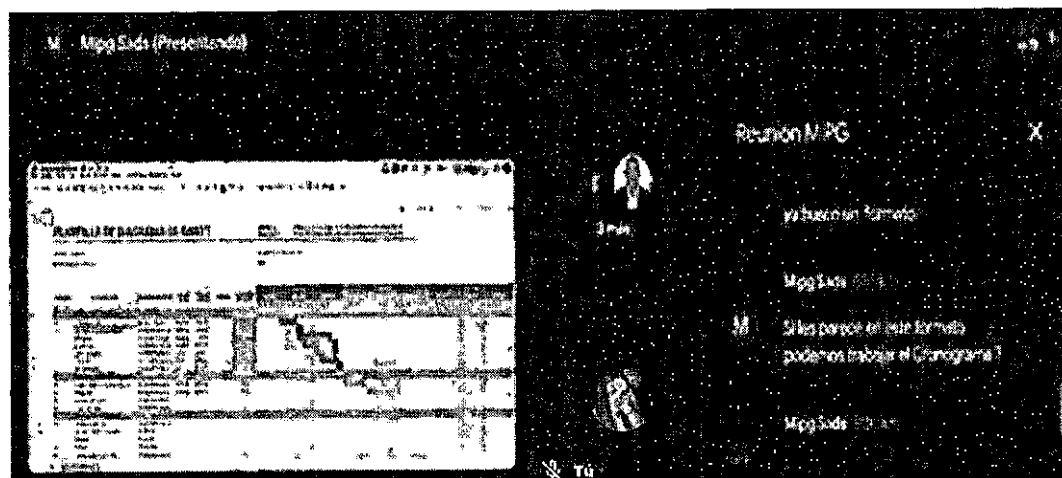

ACTIVIDAD 3. Acatar las orientaciones impartidas por el supervisor con el propósito de cumplir los objetivos definidos en el Modelo Integrado de Planeación y Gestión – MIPG.

- Brindé apoyo en la alimentación y actualización de la matriz de participación ciudadana, herramienta fundamental para el seguimiento y evaluación de los espacios, estrategias y mecanismos de interacción entre la comunidad y la entidad. Esta labor incluyó la revisión, organización y consolidación de la información reportada por las diferentes dependencias, garantizando la coherencia y pertinencia de los datos registrados.

El trabajo desarrollado permitió fortalecer el control y la trazabilidad de las acciones de participación ciudadana, facilitando la identificación de avances, buenas prácticas y oportunidades de mejora en los procesos de diálogo y concertación con la comunidad.

Con ello, se contribuye al cumplimiento de los lineamientos del Modelo Integrado de Planeación y Gestión – MIPG, en lo relacionado con la dimensión de relaciones con los ciudadanos y los grupos de interés.

ANEXO 8. Formato Reporte Acciones de participación ciudadana 2025 agosto (1)

Actividad de participación realizada, (excluyendo la operación de instancias)	Meta	Cumplimiento	Porcentaje de cumplimiento	Nivel de incidencia de la participación	Grupos de valor involucrados
1. Jornada de sensibilización en temas relacionados con protección del medio ambiente y sostenibilidad ambiental con el ciudadano, se la biodiversidad, la gestión integral del ambiente y demás procesos administrativos ambientales para sensibilizar a la población del Valle del Cauca.	30000	1000	33%	Al ciudadano se le entregó información	1. Juntas de acción comunal, 2. pequeños y medianos productores agropecuarios, 3. habitantes campesinos, 4. organizaciones de productores agropecuarios, 5. comunidad educativa, 6. juntas administrativas y organizaciones de desarrollo comunal, 7. empresas, 8. instituciones públicas, privadas y sociedad civil organizada
2. Citas a municipios y Departamental para el fortalecimiento de la educación ambiental articulando acciones desde la localidad hasta la regional.	30000	8	6%	Al ciudadano se le prestó colaboración	Asociación Comunal y Promoción de la Vida Humana (Promovida)

- Asistí a una capacitación virtual orientada al fortalecimiento del Código de Valores de la organización, la cual tuvo como propósito sensibilizar a los participantes sobre la importancia de la ética, el comportamiento responsable y la sana convivencia en el entorno laboral. Durante el desarrollo de la capacitación se socializaron los principios institucionales que rigen la conducta de los colaboradores y se habló de manera específica del valor del respeto, resaltando su importancia como eje fundamental para la comunicación asertiva, el trabajo en equipo y el fortalecimiento de relaciones laborales basadas en la confianza y la tolerancia.

Adicionalmente, se enfatizó en la aplicación del respeto en las actividades diarias, promoviendo un ambiente laboral armónico, inclusivo y empático, donde se reconozcan las diferencias individuales y se fomente el cumplimiento de los lineamientos organizacionales, contribuyendo así al fortalecimiento de una cultura institucional sólida.



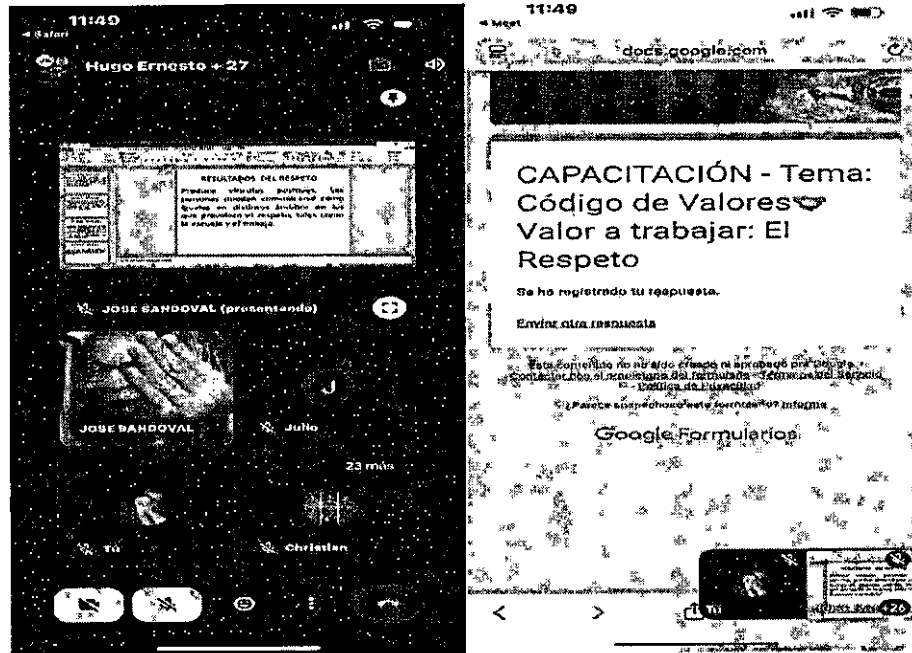

- Realicé la revisión y actualización de la matriz de identificación de partes interesadas, incorporando el análisis y la comprensión de sus necesidades y expectativas. Este ejercicio permitió ajustar, complementar y validar la información existente, garantizando su coherencia, pertinencia y vigencia. Lo anterior con el fin de consolidar insumos confiables para la elaboración y entrega del informe de satisfacción, y contribuir al seguimiento efectivo y a la mejora continua de los procesos institucionales.

<div> <div> Departamento del Interior Secretaría de Ambiente y Desarrollo Sostenible </div> </div>		MATRIZ DE IDENTIFICACIÓN DE PARTES INTERESADAS, COMPRENSIÓN DE LAS NECESIDADES Y EXPECTATIVAS						<div> Código: PDM-IP-3-36 Versión: 03 Fecha de Aprobación: 04/05/2021 Página: 1 de 1 </div>			
SECRETARÍA DE AMBIENTE Y DESARROLLO SOSTENIBLE		SECRETARÍA DE AMBIENTE Y DESARROLLO SOSTENIBLE									
MACRO PROCESO		MACRO PROCESO									
PROCESO		PROCESO									
GRUPOS		GRUPOS									
NOMBRE DEL GRUPO		CLIENTE EXTERNO		PROVEEDOR		ALADO		OTRO			
BOGOTÁ		BOGOTÁ		BOGOTÁ		BOGOTÁ		BOGOTÁ			
ORGANISMO DE CONTROL		ORGANISMO DE CONTROL		ORGANISMO DE CONTROL		ORGANISMO DE CONTROL		ORGANISMO DE CONTROL			
NOMBRE DEL GRUPO		CLIENTE EXTERNO		PROVEEDOR		ALADO		OTRO			
BOGOTÁ		BOGOTÁ		BOGOTÁ		BOGOTÁ		BOGOTÁ			
ORGANISMO DE CONTROL		ORGANISMO DE CONTROL		ORGANISMO DE CONTROL		ORGANISMO DE CONTROL		ORGANISMO DE CONTROL			
NOMBRE DEL GRUPO		CLIENTE EXTERNO		PROVEEDOR		ALADO		OTRO			
BOGOTÁ		BOGOTÁ		BOGOTÁ		BOGOTÁ		BOGOTÁ			
ORGANISMO DE CONTROL		ORGANISMO DE CONTROL		ORGANISMO DE CONTROL		ORGANISMO DE CONTROL		ORGANISMO DE CONTROL			
NOMBRE DEL GRUPO		CLIENTE EXTERNO		PROVEEDOR		ALADO		OTRO			
BOGOTÁ		BOGOTÁ		BOGOTÁ		BOGOTÁ		BOGOTÁ			
ORGANISMO DE CONTROL		ORGANISMO DE CONTROL		ORGANISMO DE CONTROL		ORGANISMO DE CONTROL		ORGANISMO DE CONTROL			
NOMBRE DEL GRUPO		CLIENTE EXTERNO		PROVEEDOR		ALADO		OTRO			
BOGOTÁ		BOGOTÁ		BOGOTÁ		BOGOTÁ		BOGOTÁ			
ORGANISMO DE CONTROL		ORGANISMO DE CONTROL		ORGANISMO DE CONTROL		ORGANISMO DE CONTROL		ORGANISMO DE CONTROL			
NOMBRE DEL GRUPO		CLIENTE EXTERNO		PROVEEDOR		ALADO		OTRO			
BOGOTÁ		BOGOTÁ		BOGOTÁ		BOGOTÁ		BOGOTÁ			
ORGANISMO DE CONTROL		ORGANISMO DE CONTROL		ORGANISMO DE CONTROL		ORGANISMO DE CONTROL		ORGANISMO DE CONTROL			
NOMBRE DEL GRUPO		CLIENTE EXTERNO		PROVEEDOR		ALADO		OTRO			
BOGOTÁ		BOGOTÁ		BOGOTÁ		BOGOTÁ		BOGOTÁ			
ORGANISMO DE CONTROL		ORGANISMO DE CONTROL		ORGANISMO DE CONTROL		ORGANISMO DE CONTROL		ORGANISMO DE CONTROL			
NOMBRE DEL GRUPO		CLIENTE EXTERNO		PROVEEDOR		ALADO		OTRO			
BOGOTÁ		BOGOTÁ		BOGOTÁ		BOGOTÁ		BOGOTÁ			
ORGANISMO DE CONTROL		ORGANISMO DE CONTROL		ORGANISMO DE CONTROL		ORGANISMO DE CONTROL		ORGANISMO DE CONTROL			
NOMBRE DEL GRUPO		CLIENTE EXTERNO		PROVEEDOR		ALADO		OTRO			
BOGOTÁ		BOGOTÁ		BOGOTÁ		BOGOTÁ		BOGOTÁ			
ORGANISMO DE CONTROL		ORGANISMO DE CONTROL		ORGANISMO DE CONTROL		ORGANISMO DE CONTROL		ORGANISMO DE CONTROL			
NOMBRE DEL GRUPO		CLIENTE EXTERNO		PROVEEDOR		ALADO		OTRO			
BOGOTÁ		BOGOTÁ		BOGOTÁ		BOGOTÁ		BOGOTÁ			
ORGANISMO DE CONTROL		ORGANISMO DE CONTROL		ORGANISMO DE CONTROL		ORGANISMO DE CONTROL		ORGANISMO DE CONTROL			
NOMBRE DEL GRUPO		CLIENTE EXTERNO		PROVEEDOR		ALADO		OTRO			
BOGOTÁ		BOGOTÁ		BOGOTÁ		BOGOTÁ		BOGOTÁ			
ORGANISMO DE CONTROL		ORGANISMO DE CONTROL		ORGANISMO DE CONTROL		ORGANISMO DE CONTROL		ORGANISMO DE CONTROL			
NOMBRE DEL GRUPO		CLIENTE EXTERNO		PROVEEDOR		ALADO		OTRO			
BOGOTÁ		BOGOTÁ		BOGOTÁ		BOGOTÁ		BOGOTÁ			
ORGANISMO DE CONTROL		ORGANISMO DE CONTROL		ORGANISMO DE CONTROL		ORGANISMO DE CONTROL		ORGANISMO DE CONTROL			
NOMBRE DEL GRUPO		CLIENTE EXTERNO		PROVEEDOR		ALADO		OTRO			
BOGOTÁ		BOGOTÁ		BOGOTÁ		BOGOTÁ		BOGOTÁ			
ORGANISMO DE CONTROL		ORGANISMO DE CONTROL		ORGANISMO DE CONTROL		ORGANISMO DE CONTROL		ORGANISMO DE CONTROL			
NOMBRE DEL GRUPO		CLIENTE EXTERNO		PROVEEDOR		ALADO		OTRO			
BOGOTÁ		BOGOTÁ		BOGOTÁ		BOGOTÁ		BOGOTÁ			
ORGANISMO DE CONTROL		ORGANISMO DE CONTROL		ORGANISMO DE CONTROL		ORGANISMO DE CONTROL		ORGANISMO DE CONTROL			
NOMBRE DEL GRUPO		CLIENTE EXTERNO		PROVEEDOR		ALADO		OTRO			
BOGOTÁ		BOGOTÁ		BOGOTÁ		BOGOTÁ		BOGOTÁ			
ORGANISMO DE CONTROL		ORGANISMO DE CONTROL		ORGANISMO DE CONTROL		ORGANISMO DE CONTROL		ORGANISMO DE CONTROL			
NOMBRE DEL GRUPO		CLIENTE EXTERNO		PROVEEDOR		ALADO		OTRO			
BOGOTÁ		BOGOTÁ		BOGOTÁ		BOGOTÁ		BOGOTÁ			
ORGANISMO DE CONTROL		ORGANISMO DE CONTROL		ORGANISMO DE CONTROL		ORGANISMO DE CONTROL		ORGANISMO DE CONTROL			
NOMBRE DEL GRUPO		CLIENTE EXTERNO		PROVEEDOR		ALADO		OTRO			
BOGOTÁ		BOGOTÁ		BOGOTÁ		BOGOTÁ		BOGOTÁ			
ORGANISMO DE CONTROL		ORGANISMO DE CONTROL		ORGANISMO DE CONTROL		ORGANISMO DE CONTROL		ORGANISMO DE CONTROL			
NOMBRE DEL GRUPO		CLIENTE EXTERNO		PROVEEDOR		ALADO		OTRO			
BOGOTÁ		BOGOTÁ		BOGOTÁ		BOGOTÁ		BOGOTÁ			
ORGANISMO DE CONTROL		ORGANISMO DE CONTROL		ORGANISMO DE CONTROL		ORGANISMO DE CONTROL		ORGANISMO DE CONTROL			
NOMBRE DEL GRUPO		CLIENTE EXTERNO		PROVEEDOR		ALADO		OTRO			
BOGOTÁ		BOGOTÁ		BOGOTÁ		BOGOTÁ		BOGOTÁ			
ORGANISMO DE CONTROL		ORGANISMO DE CONTROL		ORGANISMO DE CONTROL		ORGANISMO DE CONTROL		ORGANISMO DE CONTROL			
NOMBRE DEL GRUPO		CLIENTE EXTERNO		PROVEEDOR		ALADO		OTRO			
BOGOTÁ		BOGOTÁ		BOGOTÁ		BOGOTÁ		BOGOTÁ			
ORGANISMO DE CONTROL		ORGANISMO DE CONTROL		ORGANISMO DE CONTROL		ORGANISMO DE CONTROL		ORGANISMO DE CONTROL			
NOMBRE DEL GRUPO		CLIENTE EXTERNO		PROVEEDOR		ALADO		OTRO			
BOGOTÁ		BOGOTÁ		BOGOTÁ		BOGOTÁ		BOGOTÁ			
ORGANISMO DE CONTROL		ORGANISMO DE CONTROL		ORGANISMO DE CONTROL		ORGANISMO DE CONTROL		ORGANISMO DE CONTROL			
NOMBRE DEL GRUPO		CLIENTE EXTERNO		PROVEEDOR		ALADO		OTRO			
BOGOTÁ		BOGOTÁ		BOGOTÁ		BOGOTÁ		BOGOTÁ			
ORGANISMO DE CONTROL		ORGANISMO DE CONTROL		ORGANISMO DE CONTROL		ORGANISMO DE CONTROL		ORGANISMO DE CONTROL			
NOMBRE DEL GRUPO		CLIENTE EXTERNO		PROVEEDOR		ALADO		OTRO			
BOGOTÁ		BOGOTÁ		BOGOTÁ		BOGOTÁ		BOGOTÁ			
ORGANISMO DE CONTROL		ORGANISMO DE CONTROL		ORGANISMO DE CONTROL		ORGANISMO DE CONTROL		ORGANISMO DE CONTROL			
NOMBRE DEL GRUPO		CLIENTE EXTERNO		PROVEEDOR		ALADO		OTRO			
BOGOTÁ		BOGOTÁ		BOGOTÁ		BOGOTÁ		BOGOTÁ			
ORGANISMO DE CONTROL		ORGANISMO DE CONTROL		ORGANISMO DE CONTROL		ORGANISMO DE CONTROL		ORGANISMO DE CONTROL			
NOMBRE DEL GRUPO		CLIENTE EXTERNO		PROVEEDOR		ALADO		OTRO			
BOGOTÁ		BOGOTÁ		BOGOTÁ		BOGOTÁ		BOGOTÁ			
ORGANISMO DE CONTROL		ORGANISMO DE CONTROL		ORGANISMO DE CONTROL		ORGANISMO DE CONTROL		ORGANISMO DE CONTROL			
NOMBRE DEL GRUPO		CLIENTE EXTERNO		PROVEEDOR		ALADO		OTRO			
BOGOTÁ		BOGOTÁ		BOGOTÁ		BOGOTÁ		BOGOTÁ			
ORGANISMO DE CONTROL		ORGANISMO DE CONTROL		ORGANISMO DE CONTROL		ORGANISMO DE CONTROL		ORGANISMO DE CONTROL			
NOMBRE DEL GRUPO		CLIENTE EXTERNO		PROVEEDOR		ALADO		OTRO			
BOGOTÁ		BOGOTÁ		BOGOTÁ		BOGOTÁ		BOGOTÁ			
ORGANISMO DE CONTROL		ORGAN									

seguimiento a las actividades y el cumplimiento oportuno de las obligaciones establecidas en el cronograma.



- Apoyé en la debida organización de las encuestas de caracterización, las cuales se encontraban en desorden y con información incompleta, realizando la verificación, clasificación y actualización de los datos faltantes para garantizar su integridad. Asimismo, se procedió con la tabulación de las encuestas de medición de satisfacción, aplicando criterios técnicos para el procesamiento y consolidación de la información. Estas acciones permitieron contar con registros estructurados, confiables y aptos para el análisis dentro de los procesos de Participación Ciudadana.



Danna Valentina Rivera
DANNA VALENTINA RIVERA LAGUNA
C.C. 1151962041 DE CALI VALLE
CONTRATISTA.

